

APRESENTAMOS O

Trust

*A evolução da nossa
plataforma operacional*

O Caf Onboarding evoluiu.
Agora é **Trust**.

- Muito mais praticidade para você realizar consultas.
- Novas funcionalidades para facilitar a sua tomada de decisões.
- Uma plataforma operacional pensada para atender às necessidades do seu negócio.

Seja bem-vindo(a) a uma nova experiência com o uso das soluções da Caf!

Neste informativo, nós lhe explicamos como vai funcionar a migração para o Trust e quais são as principais funcionalidades da sua nova plataforma operacional.



Clique para escutar o conteúdo deste ebook!

Afinal, por que foi preciso mudar?

O Trust é uma plataforma operacional muito mais completa do que o já conhecido Caf Onboarding. Para que chegássemos nesse resultado, nós entendíamos que apenas realizar ajustes no Caf Onboarding seria insuficiente e até mesmo inviável. Por isso, optamos pela criação de uma nova versão do painel, com muito mais ferramentas, autonomia aos usuários e novos formatos de consulta.

A mudança vai valer a pena e estaremos aqui para lhe ajudar com todo o suporte necessário.

Como vai funcionar a migração?

Haverá dois tipos de migração:

Para clientes que utilizam somente o painel web, o processo tende a ser bem mais tranquilo, pois apenas precisam se adaptar ao novo layout, sem qualquer necessidade de integração. Apesar disso, disponibilizaremos um manual de utilização e o cliente será acompanhado de perto pela equipe da Caf.

Para clientes com integração via API, o uso do Trust vai demandar uma migração completa, pois a plataforma operacional vai contar com uma nova documentação e novos direcionamentos de interface. Para isso, a Caf vai fornecer todo o acompanhamento técnico necessário para que a migração ocorra de forma tranquila.

Quando ocorre a mudança?

A migração de todos os clientes para o Trust deve ser concluída até setembro de 2022, quando o Caf Onboarding será descontinuado.

Até lá, os clientes deverão se organizar juntamente com o profissional de Customer Success (CS) responsável por suas respectivas contas para estabelecer um cronograma para a migração de modo que o time da Caf consiga dar todo o suporte necessário ao processo.

Antecipe-se e não deixe para a última hora.

As novidades do Trust

Um dos grandes diferenciais do Trust diz respeito à usabilidade, melhorando a experiência e possibilitando um fluxo de trabalho muito mais fluido.

Além disso, a plataforma operacional traz novas funcionalidades, ampliando as possibilidades de prevenir fraudes de identidade.

Também será possível configurar o funil de onboarding dentro do painel, criando diferentes formatos com direcionamentos que variam de acordo com as suas necessidades para cada ocasião.

Além disso, o Trust agrega novas fontes de busca dentro da solução de background check, o modelo de recorrência e mais funcionalidades para configuração e onboarding, verificação antifraude e obtenção de relatórios.

A seguir, são listadas as principais funcionalidades do Trust. Confira!

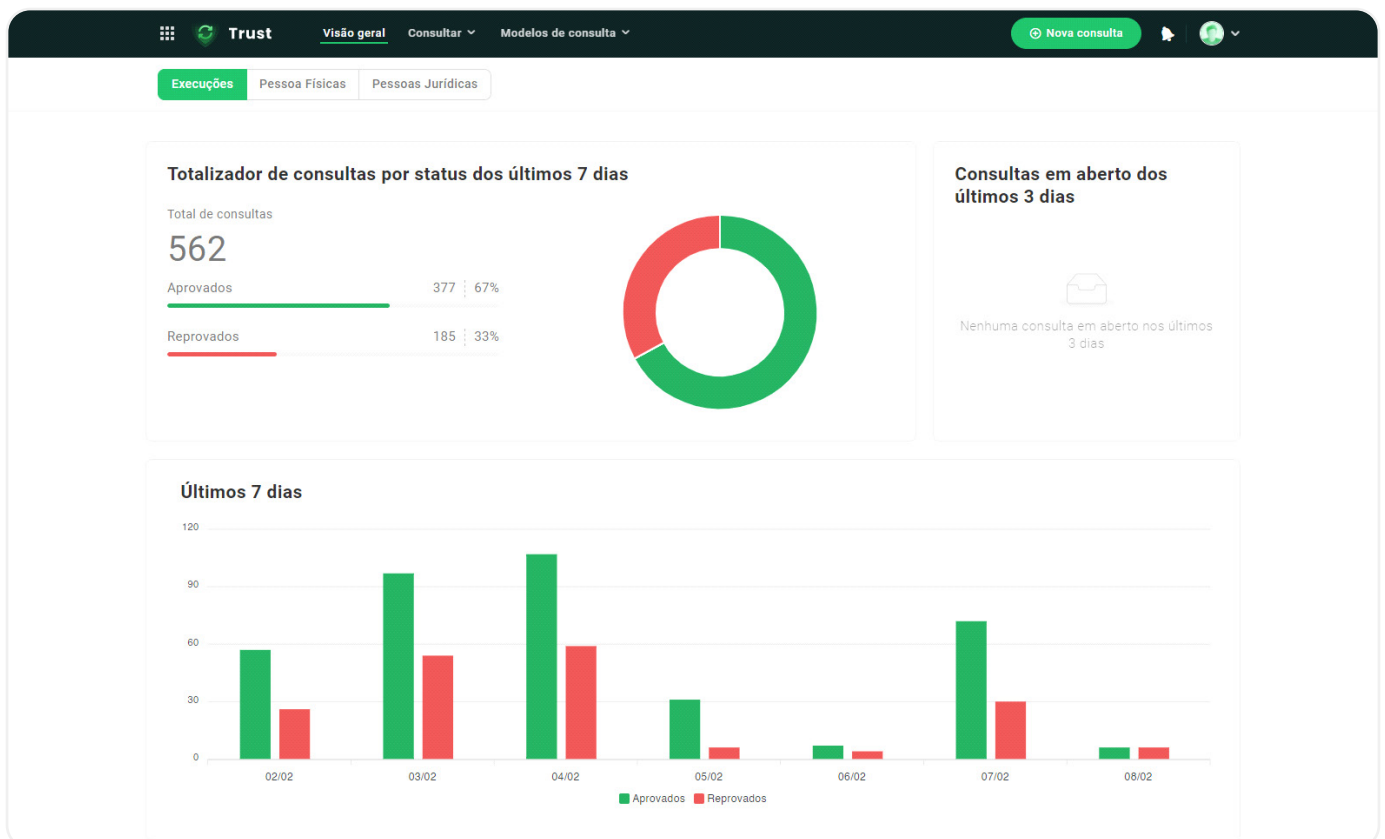

Esse é o nosso dashboard principal, nosso cliente consegue ter acesso a gráficos indicadores de quantas consultas foram realizadas nos últimos dias, bem como a porcentagem de aprovações e reprovações.

As transações são consultas que nosso cliente irá fazer em cima de um CPF ou de um CNPJ. Em cada uma delas aparecerá as informações relacionadas ao documento juntamente com as informações dos produtos e fontes contratadas.

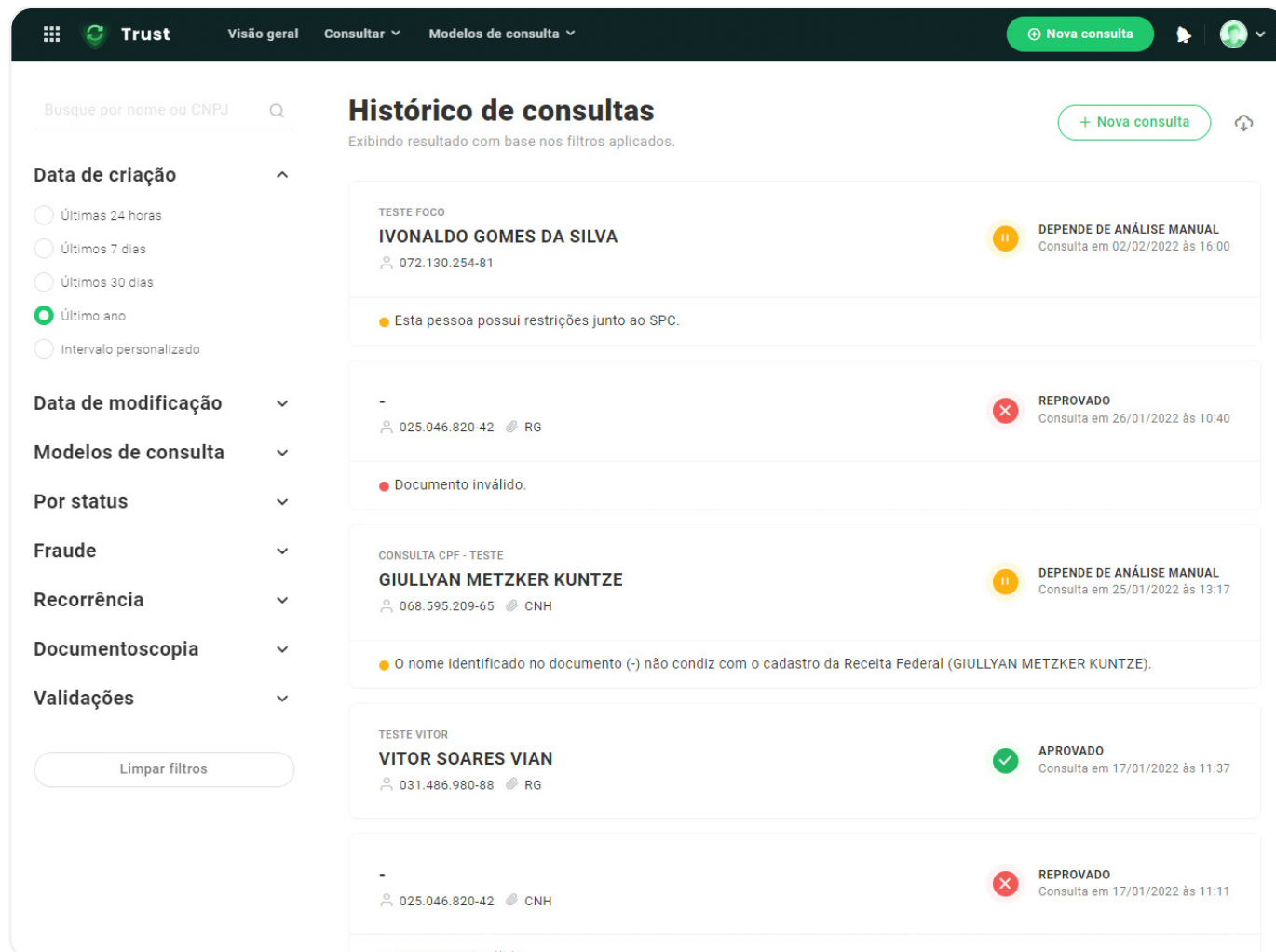

Nessa tela, o cliente consegue acessar todas as transações que foram feitas dentro do Trust usando todos os filtros disponíveis (à esquerda).

Dentro da execução, dividimos os dados do CPF da seguinte forma:

Documento

Onde mostramos as fotos do documento junto aos dados extraídos via OCR.

Detalhes da execução

Ações ...

Consulta em 30/12/2021 às 13:02 por teste@combateafraude.com via Plataforma Web. Última atualização em 30/12/2021 às 13:04.

Documento Identidade Consultas Regras de Compliance Atividades



DOCUMENTO AUTÊNTICO

Extração de dados e conferência da autenticidade do documento enviado

CARTEIRA NACIONAL DE HABILITAÇÃO

Frente do documento (jpg)

Verso do documento (jpg)



APROVADO

Aprovado com base nas configurações do relatório.



VALIDAÇÕES DA CONSULTA

Acompanhe todas etapas validadas nesta execução.



Documento autêntico

O documento é autêntico.



Identidade verificada

84.55% de similaridade.



Regras de compliance

Todas as regras foram satisfeitas.

Modelo de consulta

teste ifood cpf

Identidade

Onde mostramos a comparação do documento com a selfie da pessoa juntamente com os dados do face match.

Detalhes da execução

Ações ...

Consulta em 30/12/2021 às 13:02 por teste@combateafraude.com via Plataforma Web. Última atualização em 30/12/2021 às 13:04.

Documento Identidade Consultas Regras de Compliance Atividades



IDENTIDADE VERIFICADA

Comparação da foto do documento com uma selfie (foto do rosto)

Frente do documento (jpg)

Selfie (jpg)

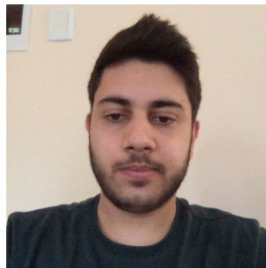

APROVADO

Aprovado com base nas configurações do relatório.



VALIDAÇÕES DA CONSULTA

Acompanhe todas etapas validadas nesta execução.



Documento autêntico

O documento é autêntico.



Identidade verificada

84.55% de similaridade.



Regras de compliance

Todas as regras foram satisfeitas.

Modelo de consulta

teste ifood cpf

RESULTADO DO FACEMATCH

Idêntico	Confiança	Gênero	Idade aproximada
Sim	84.55%	Masculino	22 - 34 anos

Consultas

onde aparecerão todas as informações relacionadas às fontes contratadas pelo cliente, como antecedentes criminais, processos, endereços, informações financeiras, etc.

Execuções > Detalhamento
Ações ...

Detalhes da execução

Consulta em 30/12/2021 às 13:02 por teste@combateafraude.com via Plataforma Web. Última atualização em 30/12/2021 às 13:04.

Documento
Identidade
Consultas
Regras de Compliance
Atividades

INFORMAÇÕES CADASTRAIS

NOME COMPLETO	RG	NASCIMENTO
TIAGO ANDRE PORTALUPPI	612044441	15/04/1998
CPF	CNH	ELEITOR
● Regular 037.219.950-07	● Vencida 06703425458	-
NOME DA MÃE	NOME DO PAI	NIT
MARIA DE LOURDES PORTALUPPI	ADUIR LUIZ PORTALUPPI	-

ENDEREÇO

Não foram encontrados endereços desta pessoa

CONTATOS

✓ **APROVADO**
 Aprovado com base nas configurações do relatório.

VALIDAÇÕES DA CONSULTA

Acompanhe todas etapas validadas nesta execução.

- ✓ **Documento autêntico**
 O documento é autêntico.
- ✓ **Identidade verificada**
 84.55% de similaridade.
- ✓ **Regras de compliance**
 Todas as regras foram satisfeitas.

Modelo de consulta
teste ifood cpf

Regras de Compliance

Tela na qual ficam expostas as regras escolhidas pelo cliente para aprovação ou reprovação do CPF, bem como se todas foram atendidas ou não.

Trust
Nova consulta

Execuções > Detalhamento
Ações ...

Detalhes da execução

Consulta em 30/12/2021 às 13:02 por teste@combateafraude.com via Plataforma Web. Última atualização em 30/12/2021 às 13:04.

Documento
Identidade
Consultas
Regras de Compliance
Atividades

✓ **REGRAS DE COMPLIANCE**
 Validações realizadas que definem o status da consulta

Documento identificado	✓ Possui RG ou CNH identificado nas imagens enviadas.
Documento legível	✓ As imagens enviadas estão legíveis.
CPF presente	✓ Possui CPF identificado no documento ou informado manualmente.
Selfie presente	✓ Foto de selfie enviada.
Facematch	✓ A selfie é similar ao documento enviado.
Consulta de CPF	✓ Foi possível consultar o CPF na Receita Federal.
CPF regular	✓ O CPF está regular na Receita Federal.
Óbito	✓ A pessoa não está em situação de óbito.
Número de CPF válido	✓ Número de CPF válido.
Autenticidade do documento	✓ O documento enviado é autêntico.

✓ **APROVADO**
 Aprovado com base nas configurações do relatório.

VALIDAÇÕES DA CONSULTA

Acompanhe todas etapas validadas nesta execução.

- ✓ **Documento autêntico**
 O documento é autêntico.
- ✓ **Identidade verificada**
 84.55% de similaridade.
- ✓ **Regras de compliance**
 Todas as regras foram satisfeitas.

Modelo de consulta
teste ifood cpf

Atividades

tela que mostra os principais eventos de uma consulta, como por exemplo quando a execução iniciou e terminou.

The screenshot displays the 'Trust Monitor' interface. At the top, there's a navigation bar with 'Trust' logo, 'Visão geral', 'Consultar', and 'Modelos de consulta'. A 'Nova consulta' button is on the right. Below the navigation, the page title is 'Execuções > Detalhamento' and 'Detalhes da execução'. A subtitle indicates the document was consulted on 30/12/2021 at 13:02 by teste@combateafraude.com via Plataforma Web, with the last update on 30/12/2021 at 13:04. A 'Ações ...' button is in the top right corner.

The main content area has a horizontal menu with 'Documento', 'Identidade', 'Consultas', 'Regras de Compliance', and 'Atividades' (which is selected). The 'Atividades' section shows a vertical timeline for 'dez 30' with two events, both marked with green checkmarks:

- ATUALIZAÇÃO**
Processamento da execução concluído
Quinta, 30/12/2021 às 13:04 por Trust Monitor
- INÍCIO**
Execução iniciada
Quinta, 30/12/2021 às 13:02 por Trust Monitor

On the right side, there are three summary cards:

- APROVADO**
Aprovado com base nas configurações do relatório.
- VALIDAÇÕES DA CONSULTA**
Acompanhe todas etapas validadas nesta execução.
 - Documento autêntico**
O documento é autêntico.
 - Identidade verificada**
84,55% de similaridade.
 - Regras de compliance**
Todas as regras foram satisfeitas.
- Modelo de consulta**
teste ifood cpf

Perfis

Aqui está uma das nossas principais novidades que você vai encontrar no Trust. Através dos perfis, podemos encontrar todas as transações relacionadas a um CPF ou CNPJ e entender todo histórico do mesmo dentro da sua empresa.

No perfil aparecerá todas as vezes que um usuário/cliente foi aprovado ou reprovado, os principais motivos e informações gerais desta pessoa.

Nesse dashboard, você consegue ver o total de perfis de acordo com os status que temos dentro do Trust.

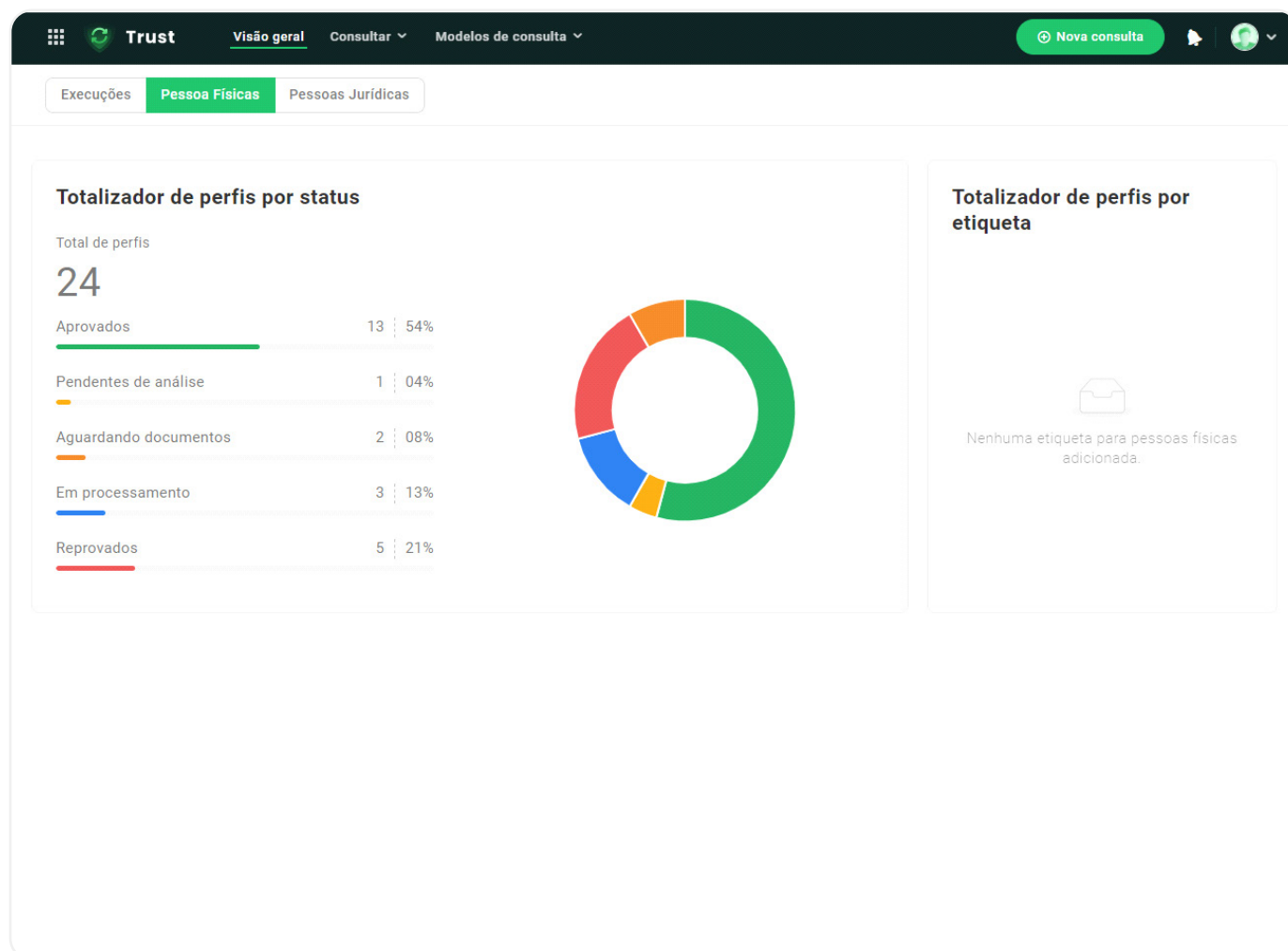

Na próxima tela, você consegue ter acesso a lista de todos os perfis. Em cada perfil aparecem as principais informações: Nome, CPF, status e data da última atualização.

Aqui temos todas as informações sobre o perfil do CPF em questão. Dividimos as informações entre:

Trust Visão geral Consultar Modelos de consulta Nova consulta

Busque por nome ou CPF...

Histórico de pessoas

Exibindo resultado com base nos filtros aplicados. Última atualização + Nova pessoa

Modelos de consulta

Busque por nome

Atualizada em

Em qualquer data

Últimas 24 horas

Últimos 7 dias

Últimos 30 dias

Último ano

Intervalo personalizado

Por etiquetas

Nenhuma etiqueta disponível.

Por status

Por restrições internas

Limpar filtros

	<p>TESTE FOCO</p> <p>IVONALDO GOMES DA SILVA</p> <p><small>072.130.254-81</small></p>	<p>✓ APROVADO</p> <p><small>Atualizado em 02/02/22</small></p>
	<p>-</p> <p><small>025.046.820-42</small></p>	<p>↻ PROCESSANDO</p> <p><small>Atualizado em 26/01/22</small></p>
	<p>CONSULTA CPF - TESTE</p> <p>GIULLYAN METZKER KUNTZE</p> <p><small>068.595.209-65</small></p>	<p>⏸ PENDENTE</p> <p><small>Atualizado em 25/01/22</small></p>
	<p>CONSULTA CPF - TESTE</p> <p>VITOR SOARES VIAN</p> <p><small>031.486.980-88</small></p>	<p>✗ REPROVADO</p> <p><small>Atualizado em 19/01/22</small></p>
	<p>CONSULTA CPF - TESTE</p> <p>TIAGO ANDRE PORTALUPPI</p> <p><small>037.219.950-07</small></p>	<p>✓ APROVADO</p> <p><small>Atualizado em 19/01/22</small></p>
	<p>TESTE FOCO</p> <p>PHILIFE SANTOS PARAGUAI</p> <p><small>099.744.617-07</small></p>	<p>✓ APROVADO</p> <p><small>Atualizado em 12/01/22</small></p>
	<p>ONROARDING SÓCIO</p>	

Dados Cadastrais

Tela onde aparecem os principais dados do CPF;

Trust Visão geral Consultar Modelos de consulta Nova consulta

Pessoas > Detalhamento

TIAGO ANDRE PORTALUPPI

Última atualização em 19/01/2022 às 00:03

Ações ...

INFORMAÇÕES CADASTRAIS

NOME	RG	NASCIMENTO
TIAGO ANDRE PORTALUPPI	6120444441	15/04/1998
CPF	CNH	ELEITOR
● Regular 037.219.950-07	● Vencida 06703425458	-
NOME DA MÃE	NOME DO PAI	NIT
MARIA DE LOURDES PORTALUPPI	ADUIR LUIZ PORTALUPPI	-

ENDEREÇO

✗ Nenhum endereço encontrado.

✓ **APROVADO**

Perfil aprovado sem indícios de irregularidade.

VALIDAÇÕES DO PERFIL

Acompanhe todas as etapas validadas neste perfil.

- ✓ **Documento autêntico**
Validado com base em dados oficiais
- ✓ **Identidade verificada**
Aprovado pelo facematch com 85.19% de similaridade
- ✓ **Consultas**
Última consulta em 09/08/2021
- **Informações básicas**
- **Formas de contato**
- ✓ **Regras de compliance**
Todas as regras foram satisfeitas

Trust

Tela onde aparecem as informações de acordo com as fontes contratadas pelo cliente;

Trust | Visão geral | Consultar | Modelos de consulta | Nova consulta

Pessoas > Detalhamento
TIAGO ANDRE PORTALUPPI
 Última atualização em 19/01/2022 às 00:03

Dados cadastrais | Trust | Atividades | Identidade | Arquivos

ANTECEDENTES CRIMINAIS
 Retorna os dados referentes a emissão de uma certidão de antecedentes criminais junto a Polícia Federal Brasileira.

ANTECEDENTES ESTADUAIS
 Nada consta
 Não encontramos nenhum registro de antecedentes estaduais para esta pessoa.
 Emitido às 14:56 de 08/12/2021

ANTECEDENTES FEDERAIS
 Nada consta
 Não encontramos nenhum registro de antecedentes federais para esta pessoa.
 Emitido às 14:56 de 08/12/2021

INFORMAÇÕES FINANCEIRAS
 Informações referentes a saúde financeira da pessoa consultada.

RENDA ESTIMADA | **PATRIMÔNIO ESTIMADO**
 Menos de R\$ 100 mil

PROTESTOS | **PGFN**
 Regular
 Não encontramos nenhum protesto para esta pessoa.
 Regular
 Não encontramos nenhum débito para esta pessoa.

APROVADO
 Perfil aprovado sem indícios de irregularidade.

VALIDAÇÕES DO PERFIL
 Acompanhe todas as etapas validadas neste perfil.

- Documento autêntico
Validado com base em dados oficiais
- Identidade verificada
Aprovado pelo facematch com 85,19% de similaridade
- Consultas
Última consulta em 09/08/2021
 - Informações básicas
 - Formas de contato
- Regras de compliance
Todas as regras foram satisfeitas

Modelo de consulta
consulta.caf - teste

Atividade

Tela onde mostra o histórico de transações feitas para esse CPF;

Trust | Visão geral | Consultar | Modelos de consulta | Nova consulta

Pessoas > Detalhamento
TIAGO ANDRE PORTALUPPI
 Última atualização em 19/01/2022 às 00:03

Dados cadastrais | Trust | **Atividades** | Identidade | Arquivos

Todas as datas | Mais recentes

- jan 26

ALTERAÇÃO NO PERFIL
Arquivo anexado: novo-rg-sp-19082019164048588.png
 Quarta, 26/01/2022 às 11:39 por Teste Interno
- dez 30

ATUALIZAÇÃO NO PERFIL
Nova consulta de CPF realizada
 A situação cadastral em 30/12/2021 encontra-se: Regular
 Quinta, 30/12/2021 às 13:04 por Trust Monitor
- ATUALIZAÇÃO NO PERFIL
Informações que foram atualizadas:
 Informações pessoais, Assistência social, Conselhos de classe, Histórico de trabalho, Relacionamentos profissionais, Certidão PGFN.
 Quinta, 30/12/2021 às 13:04 por Trust Monitor

APROVADO
 Perfil aprovado sem indícios de irregularidade.

VALIDAÇÕES DO PERFIL
 Acompanhe todas as etapas validadas neste perfil.

- Documento autêntico
Validado com base em dados oficiais
- Identidade verificada
Aprovado pelo facematch com 85,19% de similaridade
- Consultas
Última consulta em 09/08/2021
 - Informações básicas
 - Formas de contato
- Regras de compliance
Todas as regras foram satisfeitas

Modelo de consulta
consulta.caf - teste

Identidade

Tela onde mostra as fotos do documento e selfie junto com o OCR e informações de face match;

TIAGO ANDRE PORTALUPPI
Última atualização em 19/01/2022 às 00:03

DOCUMENTO AUTÊNTICO
Comparamos o padrão do documento apresentado com milhares de outros documentos do mesmo estado e ano de emissão, procurando inconsistências em mais de 200 pontos de atenção por segundo no mesmo documento.

✓ O documento é autêntico perante a base oficial do Governo

Resultado do OCR:

Nome completo	CPF	RG
TIAGO ANDRE PORTALUPPI	037.219.950-07	6120444441
Data de nascimento	Nome da mãe	Nome do pai
15/04/1998	MARIA DE LOURDES PORTALUPPI	ADUIR LUIZ PORTALUPPI

APROVADO
Perfil aprovado sem indícios de irregularidade.

VALIDAÇÕES DO PERFIL
Acompanhe todas etapas validadas neste perfil.

- Documento autêntico: Validado com base em dados oficiais
- Identidade verificada: Aprovado pelo facematch com 85.19% de similaridade
- Consultas: Última consulta em 09/08/2021
 - Informações básicas
 - Formas de contato
- Regras de compliance: Todas as regras foram satisfeitas

Arquivos

Tela disponibilizada para caso o cliente queira anexar algum documento ao perfil.

TIAGO ANDRE PORTALUPPI
Última atualização em 19/01/2022 às 00:03

Arquivos

Buscar arquivo

Mais recentes

Anexar arquivos

novο-rg-sp-1908201916...
26/01/2022 às 11:39

Exibindo 1 a 1 de 1 itens

APROVADO
Perfil aprovado sem indícios de irregularidade.

VALIDAÇÕES DO PERFIL
Acompanhe todas etapas validadas neste perfil.

- Documento autêntico: Validado com base em dados oficiais
- Identidade verificada: Aprovado pelo facematch com 85.19% de similaridade
- Consultas: Última consulta em 09/08/2021
 - Informações básicas
 - Formas de contato
- Regras de compliance: Todas as regras foram satisfeitas

Modelos de Consulta

Trust Visão geral Consultar Modelos de consulta Nova consulta

Modelos de consulta Links Atividades

Modelos de consulta

Crie e gerencie modelos personalizados de consulta para cadastro e atualização periódica dos perfis. Busque por modelo Ativos Criar modelo

Nome	Tipo	Consultas	Status
Consulta teste video	PF		ATIVO
Build PJ	PJ	\$ 🏠 🏠	ATIVO
teste - PJ painel Ifood - lista de sócios	PJ	🏠 🏠	ATIVO
a	PF	🏠 🏠	ATIVO
Teste PJ	PJ	\$ 🏠 🏠 🏠	ATIVO
Teste 10000	PJ		ATIVO
Teste Tiago	PJ		ATIVO
Teste CPF	PF	🏠 \$ 🏠 🏠 🏠 +2	ATIVO

Os modelos de Consulta dizem respeito à ferramenta na qual o cliente poderá criar modelos personalizados de consultas de acordo com a necessidade e produtos contratados.

É a partir destes modelos que as transações serão feitas. Sendo assim, com base na imagem anterior, caso o cliente desejar consultar antecedentes criminais, processos, endereço e informações financeiras, ele terá que ter essas fontes contratadas e selecionadas no modelo de consulta onde quer realizar a execução.

Nele, o cliente também vai escolher qual dos nossos produtos será utilizado, como Combate à Fraude, Automação e Onboarding, Documentoscopia ou outro.

Regras de Compliance

Regras de Compliance: através dessas regras, o cliente pode criar regras automatizadas de acordo com as fontes que ele selecionar no modelo de consulta. O cliente poderá escolher entre três opções: Aprovado, Reprovado e Pendente de Análise (aqui, o cliente pode escolher se os casos que precisam de intervenção manual serão feitas por ele mesmo ou pelo nosso suporte).

Caso o cliente utilize o onboarding web, ele poderá gerar links de cadastros externos. O cliente poderá escolher se quer um link individual para apenas um onboarding ou um link compartilhado para vários onboardings.

A partir do uso dos links de onboarding para que os usuários se cadastrem na sua solução, é possível analisar a jornada de usuário usando nosso gráfico de funil, que retrata a jornada do usuário e os passos que mais estão causando confusão ou fricção no processo, para que você, cliente, possa alterar o fluxo de acordo com os modelos disponíveis, como o exemplo da imagem abaixo.

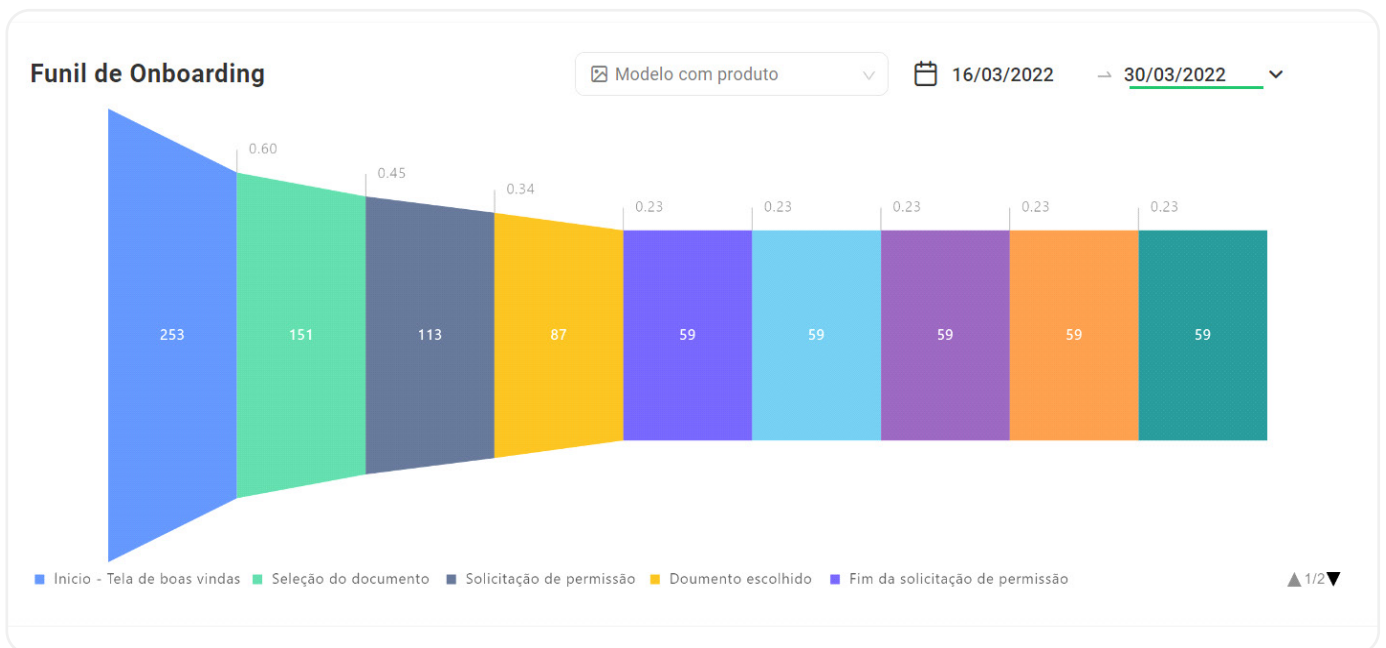

Management

O Management é a **plataforma gerencial do Trust**. A seguir, são listadas as suas principais funcionalidades.

Usuários e Permissões

Usuários do sistema
Gerencie os usuários da base e suas permissões.

Ativos Busque por nome ou e-mail... [+ Adicionar usuário](#)

Nome	E-mail	Grupo	Status
Marcia (teste)	marcia@teste.com	Sem acesso	<input checked="" type="checkbox"/>
Bernardo Luis Hamester	bernardo.hamester@combatea fraude.com	Sem acesso	<input checked="" type="checkbox"/>
Tiago Portaluppi	tiago.portaluppi@combatea fraude.com	Sem acesso	<input checked="" type="checkbox"/>
Teste padrão	default@combatea fraude.com	Padrão	<input checked="" type="checkbox"/>
Teste Bernardo	bernardo.rigo99@gmail.com	Sem acesso	<input checked="" type="checkbox"/>
Teste Interno Você	teste@combatea fraude.com	Administrador	<input checked="" type="checkbox"/>

No Management, o cliente tem a opção de criar usuários, grupos de usuários e definir permissões específicas para os diferentes produtos da Caf de acordo com as regras de compliance da sua empresa.

Grupos de usuários
Gerencie os usuários da base.

Busque por nome [+ Adicionar grupo](#)

Nome	Trust	Management
Grupo 1	<input checked="" type="checkbox"/> Sem acesso	<input checked="" type="checkbox"/> Sem acesso
Padrão	<input type="checkbox"/> Padrão	<input checked="" type="checkbox"/> Sem acesso
Aquele grupo	<input checked="" type="checkbox"/> Sem acesso	<input checked="" type="checkbox"/> Sem acesso
Teste	<input checked="" type="checkbox"/> Sem acesso	<input checked="" type="checkbox"/> Sem acesso
Cadastradores	<input checked="" type="checkbox"/> Sem acesso	<input checked="" type="checkbox"/> Sem acesso

Por exemplo, caso o cliente queira que alguém só tenha acesso para ver transações já realizadas, ele pode criar uma política de acesso chamada "Visualização transações" e atribuir ela a um grupo específico de usuários onde o mesmo está inserido. Agora, caso o cliente queira que outra pessoa tenha acesso de administrador, ele pode fazer o mesmo processo dando os devidos acessos nas políticas de acesso.

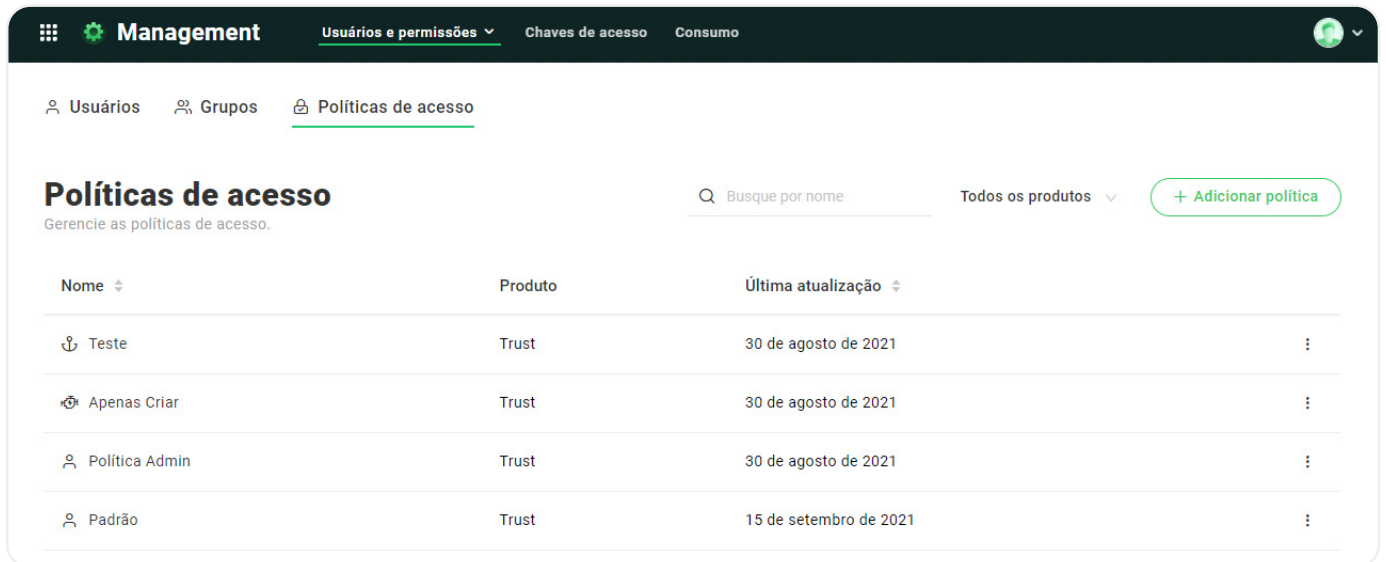

Onboarding Builder

Solução que visa ajudar na construção do onboarding web do cliente, sendo um construtor de telas que possibilita a personalização de imagens, textos, fluxos e configurações gerais conforme a preferência do cliente.



Lista Restritiva de Relacionamentos

Solução que visa ajudar na construção do onboarding web do cliente, sendo um construtor de telas que possibilita a personalização de imagens, textos, fluxos e configurações gerais conforme a preferência do cliente.

The screenshot shows a web interface for 'Trust'. The top navigation bar includes 'Trust', 'Visão geral', 'Consultar', and 'Modelos de consulta'. A 'Nova consulta' button is visible on the right. The main content area is titled 'Lista Restritiva de Relacionamentos' and contains a descriptive paragraph, a search bar with the placeholder 'Pesquise por nome ou CPF/CNPJ...', and an 'Adicionar' button. Below this is a table with columns for 'CPF/CNPJ', 'Nome', 'Motivo da inclusão', and 'Inserido em'. The table is currently empty, displaying a 'Não há dados' message with a folder icon.

Lista Restritiva de Relacionamentos

Adicione aqui os CPFs ou CNPJs de pessoas ou empresas relacionadas a quem possa estar fazendo o cadastro, para consultarmos o possível relacionamento entre elas. Se a pessoa que estiver se cadastrando possuir algum relacionamento com algum CPF dessa lista, a validação vai indicar para você.

Q Pesquise por nome ou CPF/CNPJ... [Adicionar](#)

CPF/CNPJ	Nome	Motivo da inclusão	Inserido em
 Não há dados			



GOSTOU DAS NOVIDADES?

***O Trust está chegando
para melhorar ainda mais
sua experiência com as
soluções da Caf.***

Em caso de dúvidas e para dar início à migração, basta entrar em contato com o profissional de CS responsável pela sua conta.